SAFETY SYSTEM®
YOUR PROTECTOR

SCHEDA TECNICA

Sir Safety System S.p.A. unipersonale
Sogg. a dir. e coord. di SIR Holding s.r.l.
Via dei Fornaciai, 9 - Santa Maria degli Angeli
06081 Assisi - Perugia - Italy
Tel. 075.8043737 - Fax 075.8043747

P.IVA e C.F. 03359340548
Viale Europa 74
20090 Cusago Milano
Tel. 02.90394575
Fax 02.90394441

sir@sirsafety.com
www.sirsafety.com

UNI EN ISO 9001:2015
UNI EN ISO 14001:2015
UNI EN ISO 45001:2018

Nome: Filtro combinato A2BAYONET P2 R D	**Codice: FA1819**	**FA18 PROT. VIE RESPIRATORIE RESPIRATORI PIENOFACCIALI**

Descrizione

Filtro Combinato Drª ger 940.
Impiego: Vapori e gas organici (es. solventi) con punto dêebollizione > 65ÁC; Gas e vapori inorganici (es. cloro, idrogeno solforato, acido cianidrico); Polveri.
Disponibile in confezioni da 5.

Idoneo per semimaschera art. FA1636, maschera art. FA1830 e FA1833.
Pu¸ essere utilizzato in presenza di attacco filettato EN148.

Il prodotto ¯ stato progettato erealizzato per essere conforme al Regolamento (UE) 2016/425 e successive modifiche.

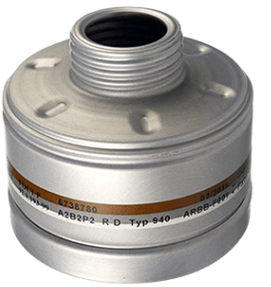

Categoria	Colore	Disponibilit¨ Taglie
III		Su produzione: U A magazzino:

Quantit¨ Cartone	Rispondenza alle Norme Europee	Avvertenze
5	EN 14387 Valori:A2 B2 P2 R D	Leggere attentamente le istruzioni prima dell'uso. Conservare in luogo fresco e asciutto, lontano da fonti di calore e al riparo dalla luce. Prima di ogni utilizzo effettuare un controllo visivo per accertare che il dispositivo sia in perfette condizioni, integro e pulito, qualora risultasse non integro provvedere alla sua sostituzione.
Destrezza		Manutenzione